

Technical drawing of a roof cross-section showing dimensions for a gabled roof with a chimney. The drawing includes the following dimensions:

- Overall width: 4640
- Overall height: 4160
- Chimney height: 1020
- Chimney width: 100
- Roof slope height (left): 1910
- Roof slope height (right): 3170
- Roof slope width (left): 100/100
- Roof slope width (right): 100/140
- Roof slope width (right): 100/140
- Roof slope width (right): 1910
- Roof slope width (right): +8,780

- NOVE ŘEZIVO BUDĚ TRÝDÍ SI DLE ČSN 49 1531 MAX. VLHKOSTI 22 %
- POŠKOZENÉ PRVKY BUDOU ZAKRYTENY VE VZDÁLENOSTI CCA 1M OD VIDLITELNĚ POŠKOZENÝCH ČÁSTÍ, TESAŘSKÝ SPOJ BUDE PROVÁDĚN NA ZDRAVÉM DŘEVĚ. VYZNAČENÉ DEPKY VYMĚNOVANÝCH ČÁSTÍ JSOU UŽÍVÁNY I VČETNĚ POTŘEBNÉ DEPKY TESAŘSKÉHO SPOJE.
- NÁVRH PROVEDENÍ TESAŘSKÝCH SPOJŮ JE UVEDEN V TECHNICKÉ ZPRÁVĚ. LZE OBECNĚ ULOŽIT STANDARDNÍ SPOJE PRO OPRAVU HISTORICKÝCH KROVŮ A S OHLEDEM NA STATICKOU ÚNOSNOST. TYTO SPOJE MOŽE ODPOVÍDAT PROFILŮM STÁVAJÍCÍCH PRVKŮ A ZATÍŽENÍ KONSTRUKCE
- ROZSAH VÝMĚN POŠKOZENÝCH ČÁSTÍ VYCHÁZÍ Z VIDITELNÉHO POŠKOZENÍ, JE TŘEBA PŮČÍTAT S MOŽNOSTÍ DALŠÍHO POŠKOZENÍ PRVKŮ, KTERÉ NEMOHLY BYT PŘI PRŮZKUMU PROHLÉDNUTY.
- JEDNOTLIVÉ ROZMĚRY PŘÍ REALIZACI NA STAVBĚ PŘEMĚŘIT.

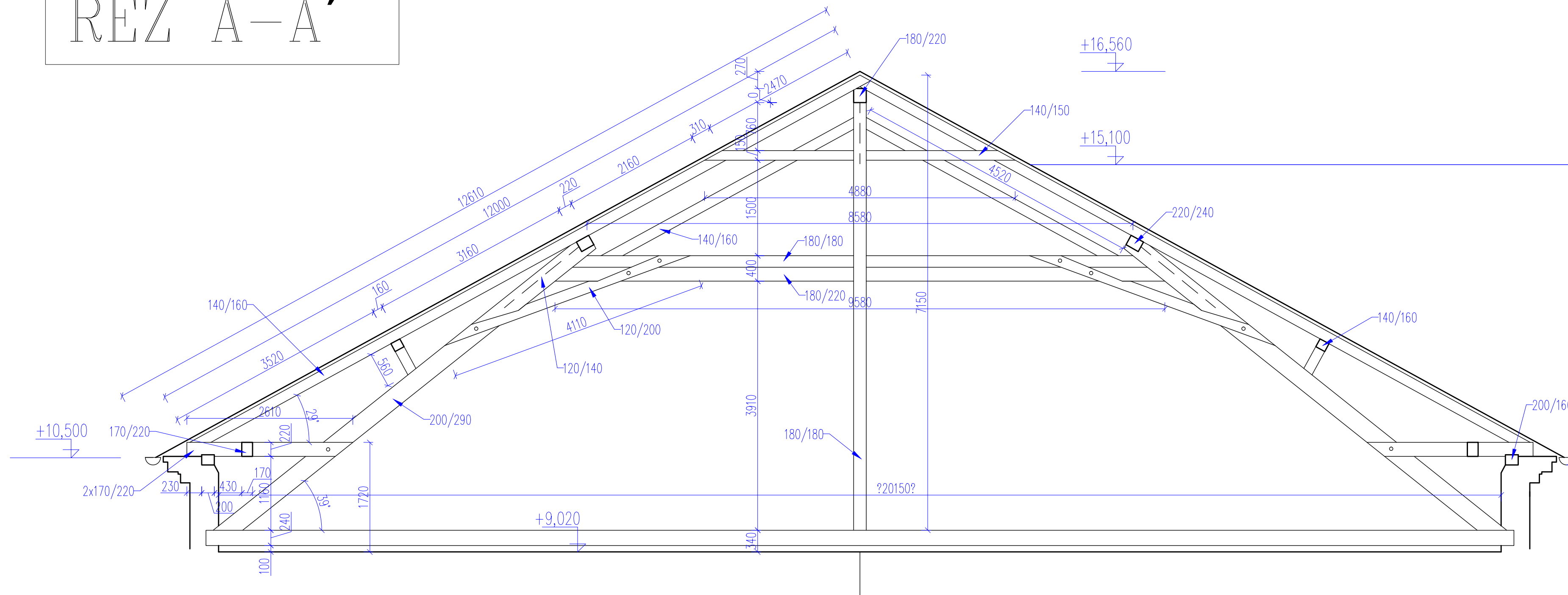

ŘEZ B–B'

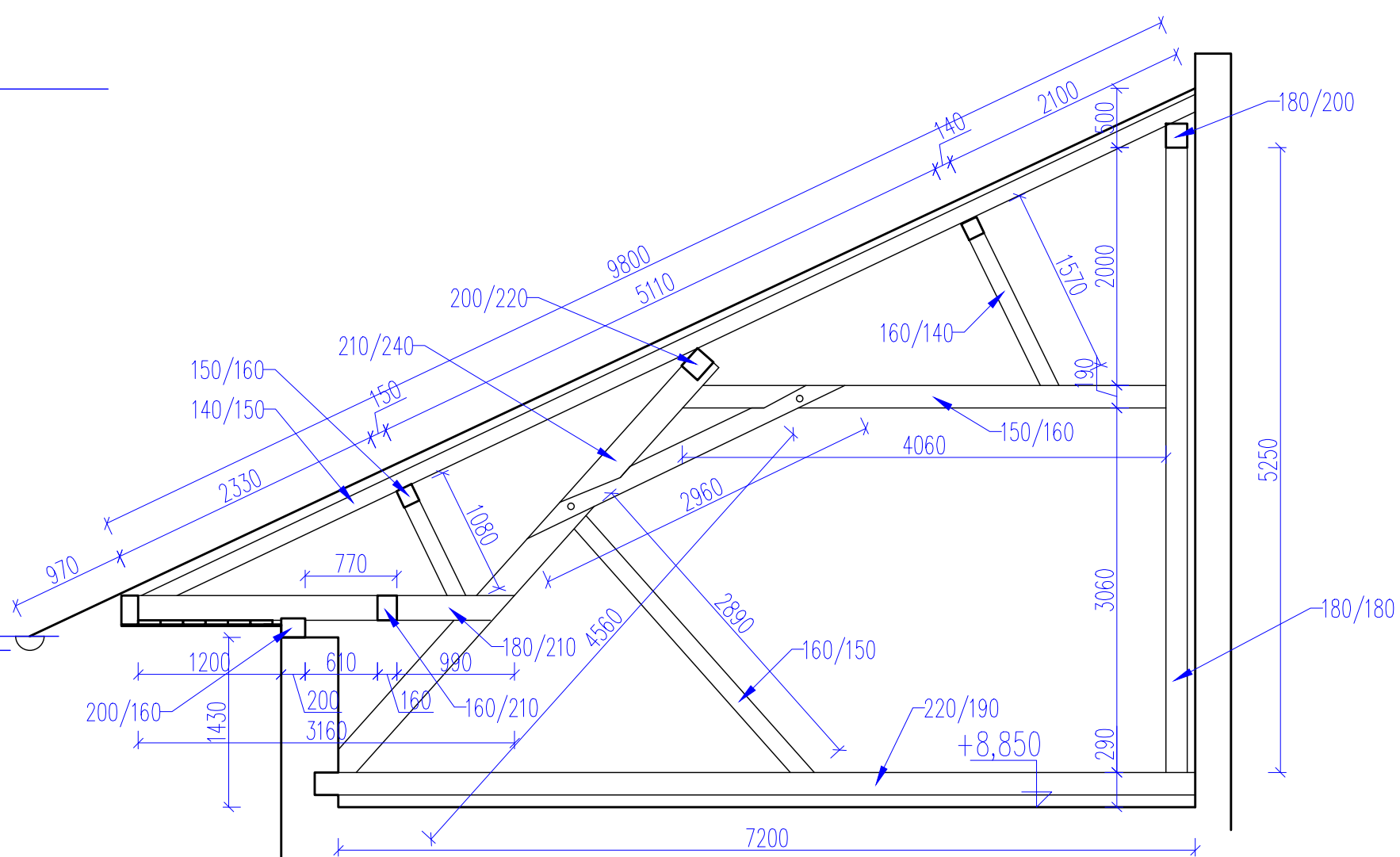

K - KROKEV
VT - VAZNÝ TRÁM
Krát - KRÁTČE
P - POZEDNICE
Pá - PÁSEK
ŠS - ŠIKMÝ SLOUPEK
Vz - VZPĚRA
Va - VAZNICE
VV - VRCHOLOVÁ VAZNICE
R - ROZPĚRA

 - VÝMĚNA DŘEVĚNÉHO PRVKU A POVRCHOVÉ OŠETŘENÍ

VYPRACOVAV	TECHNICKY POSOUDIL	ZODP. PRO
------------	--------------------	-----------

VYPRACOVÁL		TECHNICKÝ POSOUZIL		ZOOP. PROJEKTANT			
ING. DAVID FAJFR		LUBOŠ ROUS		ING. OTAKAR KOUBEKLA, CSc.		OK PYRUS, s.r.o. Havlíčkův 4, 214 00 Brno tel.: 549 234 506 fax: 549 218 447 e-mail: info@okpyrus.cz	
OBJEDNATEL: MĚSTO IVANČICE, PALÁČKŮV NÁM. 196/6				FORMÁT 10 A4 DATUM ZÁŘÍ 2012 STUPEŇ PPSP Č. ZAKÁZKY 1265			
INVESTOR: MĚSTO IVANČICE, PALÁČKŮV NÁM. 196/6							
NÁZEV AKCE:							
<h2 style="text-align: center;">OPRAVA KROVU A STŘECHY</h2> <h3 style="text-align: center;">DOMU V IVANČICÍCH, NÁM. PALÁČKŮHO 12/27</h3>							
ČÍSLO A NÁZEV OBJEKTU: SO 01 MĚSTYANŮ DŮM, NÁM. PALÁČKŮHO 12/27 IVANČICE							
OBSAH				MĚŘÍTKO		ČÍSLO VÝKRESU	
KROV A ŘEZY				1:50		F.1.1	